

**FICHA TÉCNICA REFERENCIAL DE PUNTO CRÍTICO, PARA EL CIERRE DE BRECHAS, EN EL SECTOR PEDREGAL, DISTRITO DE SIMBAL, PROVINCIA DE TRUJILLO, DEPARTAMENTO DE LA LIBERTAD**

**FTR-CB-PREV N° 0135-2025-ANA-AAA.HCH-ALA.MVCHAO**

**PROPUESTA TECNICA: LIMPIEZA, DESCOLMATACIÓN Y CONFORMACIÓN DE DIQUE CON ENROCADO, EN AMBAS MÁRGENES DEL RÍO LA CUESTA, SECTOR PEDREGAL, DISTRITO DE SIMBAL, PROVINCIA DE TRUJILLO, DEPARTAMENTO DE LA LIBERTAD**

**1.- UBICACIÓN:**

AAA  ALA  Fecha

**1.1. Ubicación política**

Departamento  Provincia  Distrito  Sector

**1.2. Ubicación hidrográfica**

Unidad hidrográfica  Cuerpo de agua

**1.3. Ubicación geográfica - Coordenadas UTM (Datum: WGS 84)**

	Inicial			Final			Margen	Observación
	Norte (Y):	Este (X):	Zona	Norte (Y):	Este (X):	Zona		
TRAMO	9,114,039 m	739,678 m	17M	9,113,477 m	739,552 m	17M	DERECHA E IZQUIERDA	

**2.- EVALUACIÓN DE LA ZONA EXPUESTA A INUNDACIONES:**

**2.1 Tipo de peligro**

inundacion  flujo de detritos  erosion fluvial

**2.2. Nivel de Peligro**

Alto  Muy Alto

**2.3.- GEOLOGÍA**

Su suelo esta constituido por el abanico del río, que tiene diferentes caracterisiticas geometricas de origen, propiedades y composicion, donde predomina el conglomerado en su recorrido con presencia de piedras. En esta zona se exponen ampliamente los depositos aluviales antiguos, constituidos por horizontes bien clasificados de gravas, material fino y fragmentos grandes de rocas arrastradas por el río la Cuesta en sus distintos periodos de sedimentacion y teniendo en cuenta sus caracterisiticas morfologicas, nos permite determinar que la sub cuenca baja del río la Cuesta es alargada y sus aguas se mueven serpenteando el cauce debido a la alta pendiente y velocidad de flujo critico. Los cantos rodados estan formados por el cono de deyeccion del río la Cuesta por rocas igneas y las mas resistentes que se encuentran en la riberas, la presencia de diferentes terrazas, cauces antiguos y actuales del río nos revela eventos importantes ocurridos durante su evolucion dentro del valle, sobresaliendo las avenidas, inundaciones, erosion,etc.

La geomorfología del río la Cuesta, presenta una dinámica activa con huaicos, deslizamientos, derrumbes que otorgan al cauce del río condiciones para las inundaciones. El 17 de marzo del 2017, en medio de la emergencia por el fenómeno de El Niño costero, se presentaron constantes precipitaciones pluviales se incremento el caudal del río la Cuesta, generando que se desborde a la altura del sector el Pedregal, dicho flujo abarco varias áreas aledañas, afectando a la propiedad publica y privada, entre ellas muchas familias damnificadas, viviendas colapsadas, áreas agricolas deterioradas e inundadas, caminos vecinales, etc.

<b>Gravoso</b>	<input type="text" value="X"/>	<b>Arenas</b>	<input type="text" value="X"/>	<b>Limo</b>	<input type="text" value="-"/>	<b>Arcillas</b>	<input type="text" value="-"/>
----------------	--------------------------------	---------------	--------------------------------	-------------	--------------------------------	-----------------	--------------------------------

Gravoso( Mayores a 2 mm), Arenoso( 2 mm - 0.1 mm) y Arcilloso( menores de 0.1 mm)



Firmado digitalmente por  
**VILLEGAS RODRIGUEZ Luis Alberto FAU**  
 20520711865 hard  
 Motivo: Doy V° B°

Profesional de la ALA que ha elaborado  
 la ficha técnica referencial



Firmado digitalmente  
 por LIMO SELEN  
 Luis Alberto FAU  
 20520711865 hard  
 Motivo: Doy V° B°  
 Fecha: 2025/05/09  
 17:25:06-0500

Administrador de La  
 Administración Local Del Agua



Firmado digitalmente  
 por FERNANDEZ ACOSTA  
 Juan Pablo FAU  
 20520711865 hard  
 Motivo: Doy V° B°

Profesional Designado  
 Por La AAA

Firmado digitalmente por  
**MEJIA VARGAS Jorge Luis FAU**  
 20520711865 hard  
 Motivo: Doy V° B°

Director de La Autoridad  
 Administrativa Del Agua

#### 2.4.- HIDROLOGÍA

El río la Cuesta tiene su origen en la Cordillera Occidental de los Andes a 4,286 msn en el sector denominado la Cuesta y desemboca en el Río Moche. Es alimentado por varios afluentes como las quebradas que se activan en las temporadas de lluvias las mismas que nacen de los cerros adyacentes al cauce del río, siendo estas la principal fuente de abastecimiento de agua superficial del valle. La longitud de máximo recorrido del cauce principal es de 70 kilómetros, presentando una pendiente promedio de 15.00%.

El Río la Cuesta es de régimen irregular y torrencioso, el régimen hídrico de la cuenca del río la Cuesta se divide en dos Periodos:

- Periodo de avenidas, con una duración de seis meses (diciembre – Mayo).
- Periodo de estiaje, que tiene una duración de seis meses (Junio – Noviembre).

El tramo crítico identificado se encuentra casi en toda su cuenca, siendo mas peligroso en los sectores donde cruza por zonas agricolas y asentamientos humanos en especial en el Sector Pedregal. Con escasa precipitación pluvial, el caudal de la cuenca para los periodos de retorno de 10, 25 y 50 años son 450, 730 y 950 m<sup>3</sup>/s respectivamente. La pendiente del cauce en el tramo que va del Sector Pedregal es de 3.76% (0.0376) esto segun el levantamiento topografico realizado en la zona

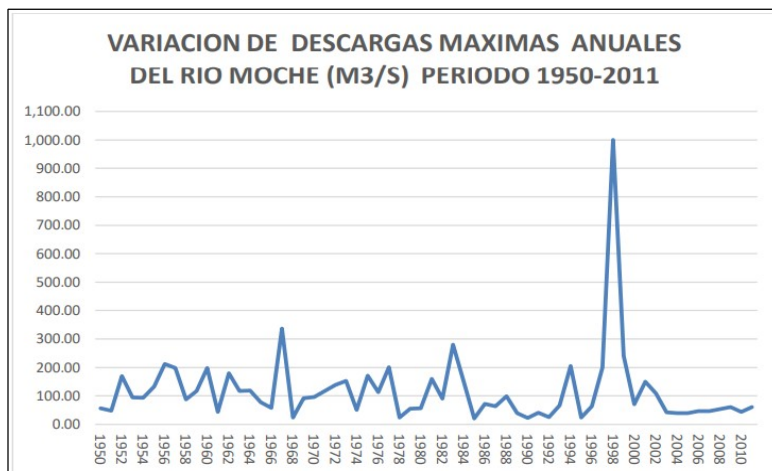

#### 2.5. Elementos expuestos:

En la zona de intervención, se identificaron los siguientes elementos expuestos:

Nº de Habitantes	Nº de Viviendas	Tipo	Nº de I.E./I.E.S.	Nombre	Centros de Salud	Nombre	Otros	Nombre
240	40	Material noble y rustico	1	I.E. Mi Rosa de Alegria	-	-	2	Locales Comunales

En la zona intervenida se ha identificado las siguientes áreas productivas e infraestructuras relacionadas:

Area Total (Has)	Cultivos	Area (Has)	Total Cabezas de Ganado	Clase	Nº	Infraestructura afectada	Nombre	Cantidad	Longitud (m)
75.00	Maiz	30	-	Vacunos	-	Bocatomas	-	-	-
	Papa	25		Ovinos	-	Canales	-	-	-
	Otros	20		Camelidos	-	Puentes	-	-	-
	-	-		Equinos	-	Carreteras	-	1	700
				Porcinos	-	Redes Electricas	Local	1	700



Firmado digitalmente por  
VILLEGAS RODRIGUEZ Luis  
Alberto FAU  
20520711865 hard  
Motivo: Doy V° B°

Profesional de la ALA que ha elaborado  
la ficha técnica referencial



Firmado digitalmente  
por LIMO SECLIN  
Luis Alberto FAU  
20520711865 hard  
Motivo: Doy V° B°  
Fecha: 2025/05/09  
17:25:06-0500

Administrador de La  
Administración Local Del Agua



Profesional Designado  
Por La AAA

Firmado digitalmente  
por FERNANDEZ ACOSTA  
Juan Pablo FAU  
20520711865 hard  
Motivo: Doy V° B°

Firmado digitalmente por  
MEJIA VARGAS Jorge Luis FAU  
20520711865 hard  
Motivo: Doy V° B°

Director de La Autoridad  
Administrativa Del Agua

### 3.- PROPUESTA TÉCNICA:

#### 3.1.-Estructural

Tipo	Unidad de medida	Cantidad	Descripción de la propuesta	Observaciones
DIQUE ENROCADO	km	1.24	Se plantea la alternativa de un enrocado para la protección del dique, en ambas márgenes, del Río La Cuesta, siendo una longitud total de 1240.00 m, debiendo tener en cuenta que la roca que se encuentra en la base debe ser del diámetro que soporte la velocidad del caudal.	

#### 3.2.- Medida No Estructural

Tipo	Unidad de medida	Cantidad	Descripción de la propuesta	Observaciones
LIMPIEZA Y DESCOLMATACIÓN	km	0.62	Esta partida comprende a la limpieza del cauce y la descolmatación de la sección hidráulica, en el Río la Cuesta, una longitud de 620.00 m	
CONFORMACION DE DIQUE CON MATERIAL PROPIO	km	1.24	Conformación de dique con material propio en ambas márgenes del río la Cuesta, siendo una longitud total en 1240.00 m.	

#### 3.2.1 Acciones Complementarias

Sensibilizar sobre los sistemas de alerta temprana comunitaria, mapas de evacuación, zonas seguras y ayuda humanitaria, asimismo la Autoridad Nacional del Agua debe realizar capacitaciones sobre la importancia de la delimitación de fajas marginales asociada a un ordenanza local o regional, talleres de sensibilización a la población en temas de gestión de riesgos de desastres, para que las poblaciones afectadas se encuentren preparadas a los fenómenos negativos de la naturaleza.

### 4.-ESQUEMA DE PROPUESTA TÉCNICA:

#### 4.1.- VISTA DE PLANTA

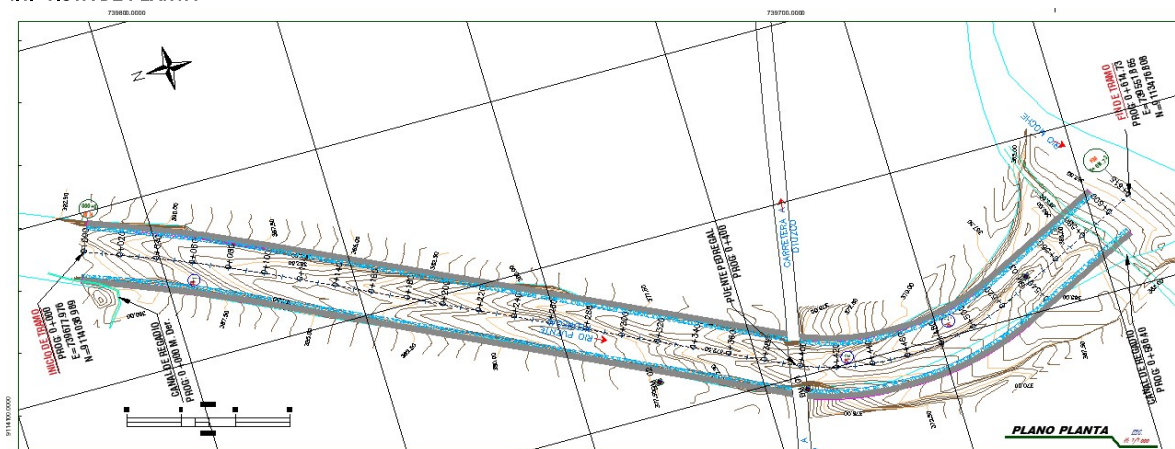

Firmado digitalmente por  
**VILLEGAS RODRIGUEZ Luis Alberto FAU**  
 20520711865 hard  
 Motivo: Doy V° B°

Profesional de la ALA que ha elaborado  
 la ficha técnica referencial



Firmado digitalmente  
 por LIMO SELEN  
 Luis Alberto FAU  
 20520711865 hard  
 Motivo: Doy V° B°  
 Fecha: 2025/05/09  
 17:25:06-0500

Administrador de La  
 Administración Local Del Agua



Firmado digitalmente  
 por FERNANDEZ ACOSTA  
 Juan Pablo FAU  
 20520711865 hard  
 Motivo: Doy V° B°

Profesional Designado  
 Por La AAA

Firmado digitalmente por  
**MEJIA VARGAS Jorge Luis FAU**  
 20520711865 hard  
 Motivo: Doy V° B°

Director de La Autoridad  
 Administrativa Del Agua

#### 4.2.-VISTA DE PERFIL

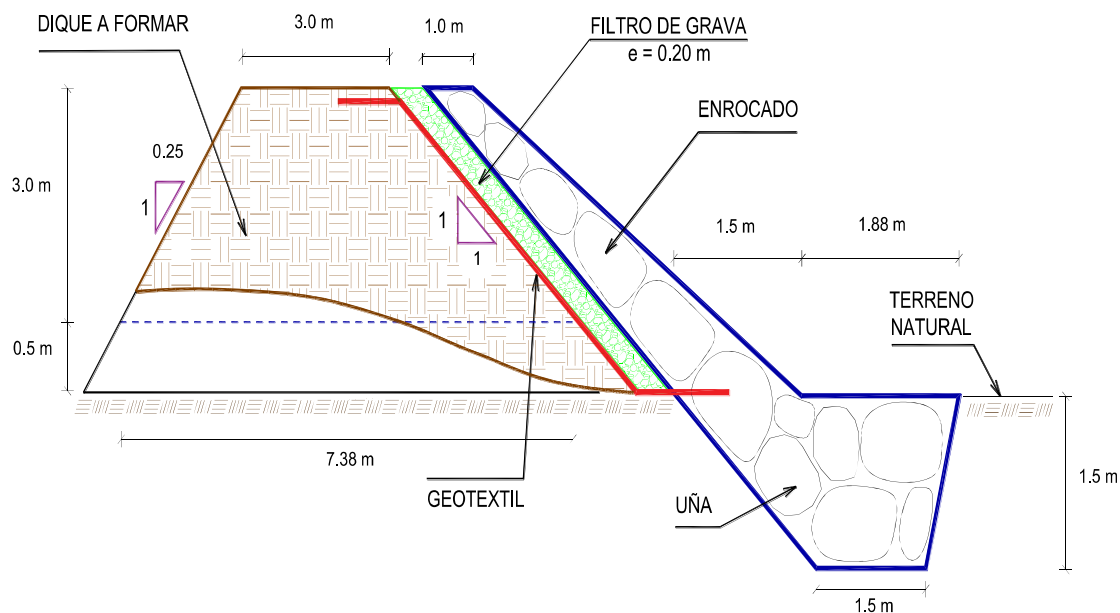

#### 5.- IMAGEN SATELITAL DE ZONA VULNERABLE (GOOGLE EARTH)

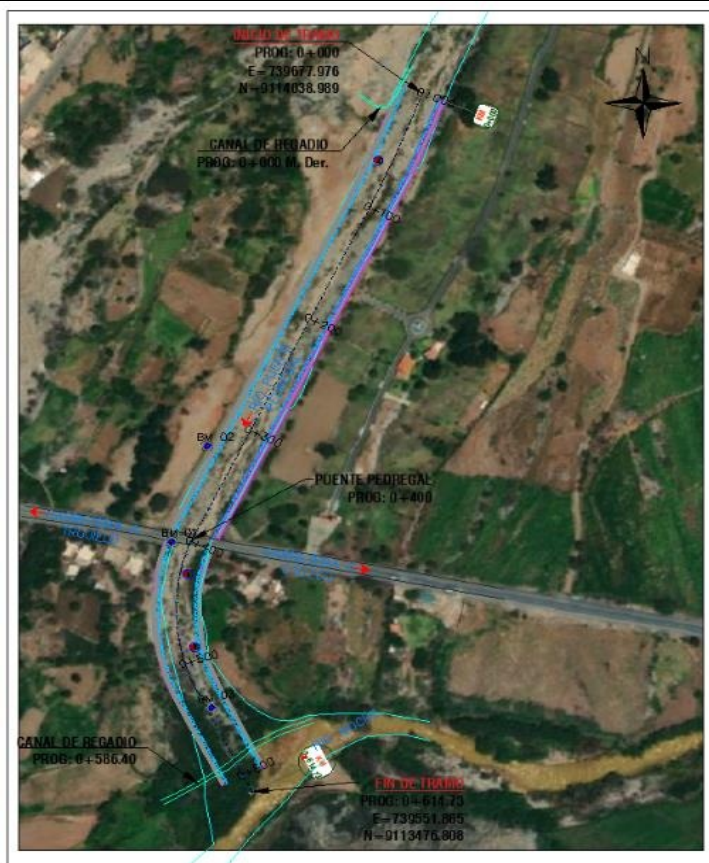

Firmado digitalmente por  
**VILLEGAS RODRIGUEZ Luis Alberto FAU**  
 20520711865 hard  
 Motivo: Doy V° B°

Profesional de la ALA que ha elaborado  
 la ficha técnica referencial



Firmado digitalmente por  
**LIMO SELEN Luis Alberto FAU**  
 20520711865 hard  
 Motivo: Doy V° B°  
 Fecha: 2025/05/09  
 17:25:06-0500

Administrador de La  
 Administración Local Del Agua



Firmado digitalmente por  
**FERNANDEZ ACOSTA Juan Pablo FAU**  
 20520711865 hard  
 Motivo: Doy V° B°

Profesional Designado  
 Por La AAA

Firmado digitalmente por  
**MEJIA VARGAS Jorge Luis FAU**  
 20520711865 hard  
 Motivo: Doy V° B°

Director de La Autoridad  
 Administrativa Del Agua



**6.- PANEL FOTOGRÁFICO DE ZONA VULNERABLE**



FIGURA N° 01: TRAMO CRÍTICO EN EL RÍO LA CUESTA, EN EL SECTOR PEDREGAL, DISTRITO DE SIMBAL, PROVINCIA DE TRUJILLO, DEPARTAMENTO DE LA LIBERTAD.



FIGURA N° 02: SECTOR DEL CAUCE CON PRESENCIA DE ROCAS SEDIMENTADAS PRODUCTO DE HUAYCOS EN EL RIO LA CUESTA



Firmado digitalmente por  
**VILLEGAS RODRIGUEZ Luis Alberto FAU**  
 20520711865 hard  
 Motivo: Doy V° B°

Profesional de la ALA que ha elaborado  
 la ficha técnica referencial



Firmado digitalmente por  
**LIMO SECLÉN Luis Alberto FAU**  
 20520711865 hard  
 Motivo: Doy V° B°  
 Fecha: 2025/05/09 17:25:06-0500

Administrador de La  
 Administración Local Del Agua



Firmado digitalmente por  
**FERNÁNDEZ ACOSTA Juan Pablo FAU**  
 20520711865 hard  
 Motivo: Doy V° B°

Profesional Designado  
 Por La AAA

Firmado digitalmente por  
**MEJIA VARGAS Jorge Luis FAU**  
 20520711865 hard  
 Motivo: Doy V° B°

Director de La Autoridad  
 Administrativa Del Agua



FIGURA N° 03: EN LA TEMPORADA DE MAXIMAS AVENIDAS, EL RÍO LA CUESTA SE DESBORDA EN ESTE TRAMO DEL SECTOR PEDREGAL, ARRASANDO CON TODO LO QUE ENCUENTRA A SU PASO, ACA SE VE LA EROSION DE LA VIA ADYACENTE.

7.- PRESUPUESTO ESTIMADO:

ITEM	DESCRIPCIÓN	UND.	METRADO	PRECIO SI.	PARCIAL SI.
<b>LIMPIEZA, DESCOLMATACIÓN, (L=620.00 m) Y CONFORMACIÓN DE DIQUE C/ENROCADO, (L = 1240.00 m)</b>					
<b>1.00</b>	<b>OBRAS PROVISIONALES</b>				<b>3,184.54</b>
1.01	CASETA DE GUARDIANIA Y ALMACEN	m2	15.00	93.73	1,405.95
1.02	CARTEL INFORMATIVO DE LA ACTIVIDAD 3.60 x 4.80 m	und	1.00	1,778.59	1,778.59
<b>2.00</b>	<b>TRABAJOS PRELIMINARES</b>				<b>34,314.05</b>
2.01	MOVILIZACIÓN Y DESMOVILIZACIÓN MAQUINARIA PESADA	vje	2.00	10,021.59	20,043.18
2.02	RAMPA DE INGRESO Y SALIDA A LA ZONA DE TRABAJO	m3	240.00	6.03	1,447.20
2.03	TRAZO Y REPLANTEO	Km	1.86	1,881.02	3,498.70
2.04	CONTROL TOPOGRAFICO	Km	1.86	2,830.63	5,264.97
2.05	DESVÍO DEL RÍO	m	200.00	20.30	4,060.00
<b>3.00</b>	<b>MOVIMIENTO DE TIERRAS</b>				<b>536,330.81</b>
3.01	LIMPIEZA Y DESCOLMATACIÓN DEL CAUCE	m3	24,180.00	7.33	177,239.40
3.02	CONFORMACIÓN DE DIQUE CON MATERIAL PROPIO	m3	22,513.75	7.65	172,230.19
3.03	EXCAVACIÓN PARA UÑA DE ENROCADO	m3	4,538.40	13.05	59,226.12
3.04	PERFILADO Y REFINE EN TALUD DE DIQUE	m2	6,137.69	3.95	24,243.88
3.05	ELIMINACIÓN DE MATERIAL EXCEDENTE	m3	7,135.35	14.49	103,391.22
<b>4.00</b>	<b>PROTECCIÓN CON ENROCADO</b>				<b>1,880,308.95</b>
4.01	GEOTEXTIL NO TEJIDO DE 400 GR/M2 (INCLUYE SUMINISTRO E INSTALACION)	m2	7,626.00	16.20	123,541.20
4.02	SUMINISTRO, TRANSPORTE Y COLOCACION DE FILTRO DE GRAVA	m3	868.00	133.25	115,661.00
4.03	EXTRACCIÓN DE ROCAS CON EXPLOSIVOS PARA ENROCADO	m3	9,963.40	41.00	408,499.40
4.04	SELECCIÓN Y ACOPIO DE ROCAS	m3	9,963.40	18.88	188,108.99
4.05	CARGUÍO Y TRANSPORTE DE ROCAS	m3	9,963.40	86.73	864,125.68
4.06	ACOMODO DE ROCAS EN UÑA DE ENROCADO	m3	3,630.72	21.78	79,077.08
4.07	ACOMODO DE ROCAS EN TALUD DE ENROCADO	m3	4,340.00	23.34	101,295.60
<b>5.00</b>	<b>FLETE TERRESTRE</b>				<b>15,000.00</b>
5.01	FLETE TERRESTRE	glb	1.00	15,000.00	15,000.00

**COSTO DIRECTO** 2,469,138.35  
**GASTOS GENERALES (10%CD)** 246,913.84  
**UTILIDAD (10%CD)** 246,913.84  
**SUB TOTAL** 2,962,966.02  
**IGV (18%)** 533,333.88  
**TOTAL** 3,496,299.90  
**SUPERVISIÓN (3%CD)** 74,074.15  
**SEGUIMIENTO Y MONITOREO (1%CD)** 24,691.38  
**FICHA TECNICA** 20,000.00  
**PRESUPUESTO TOTAL REFERENCIAL** 3,615,065.44

Presupuesto total referencial de tres millones seiscientos quince mil sesenta y cinco pesos con 44/100 soles  
 Firmado digitalmente por LMO SELEN Luis Alberto FAU 20520711865 hard Motivo: Doy V° B°  
 Firmado digitalmente por FERNANDEZ ACOSTA 20520711865 hard Motivo: Doy V° B°  
 Firmado digitalmente por MEJIA VARGAS Jorge Luis FAU 20520711865 hard Motivo: Doy V° B°





## 8.- CRONOGRAMA REFERENCIAL DE LA PROPUESTA TECNICA

ITEM	ACTIVIDAD	UND.	N° dias	PLAZO DE EJECUCION								
				MES 01				MES 02				
				I	II	III	IV	I	II	III	IV	
LIMPIEZA, DESCOLMATACIÓN, (L=620.00 m) Y CONFORMACIÓN DE DIQUE C/ENROCADO, (L = 1240.00 m)												
1.00	OBRAS PROVISIONALES											
1.01	CASETA DE GUARDIANIA Y ALMACEN	m2	1.00									
1.02	CARTEL INFORMATIVO DE LA ACTIVIDAD 3.60 x 4.80 m	und	1.00									
2.00	TRABAJOS PRELIMINARES											
2.01	MOVILIZACIÓN Y DESMOVILIZACIÓN MAQUINARIA PESADA	vje	2.00									
2.02	RAMPA DE INGRESO Y SALIDA A LA ZONA DE TRABAJO	m3	1.00									
2.03	TRAZO Y REPLANTEO	Km	4.00									
2.04	CONTROL TOPOGRAFICO	Km	10.00									
2.05	DESVÍO DEL RÍO	m	1.00									
3.00	MOVIMIENTO DE TIERRAS											
3.01	LIMPIEZA Y DESCOLMATACIÓN DEL CAUCE	m3	15.00									
3.02	CONFORMACIÓN DE DIQUE CON MATERIAL PROPIO	m3	14.00									
3.03	EXCAVACIÓN PARA UÑA DE ENROCADO	m3	13.00									
3.04	PERFILADO Y REFINE EN TALUD DE DIQUE	m2	6.00									
3.05	ELIMINACIÓN DE MATERIAL EXCEDENTE	m3	6.00									
4.00	PROTECCIÓN CON ENROCADO											
4.01	GEOTEXTIL NO TEJIDO DE 400 GR/M2 (INCLUYE SUMINISTRO E INSTALACION)	m2	20.00									
4.02	SUMINISTRO, TRANSPORTE Y COLOCACION DE FILTRO DE GRAVA	m3	4.00									
4.03	EXTRACCIÓN DE ROCAS CON EXPLOSIVOS PARA ENROCADO	m3	25.00									
4.04	SELECCIÓN Y ACOPIO DE ROCAS	m3	20.00									
4.05	CARGUÍO Y TRANSPORTE DE ROCAS	m3	25.00									
4.06	ACOMODO DE ROCAS EN UÑA DE ENROCADO	m3	7.00									
4.07	ACOMODO DE ROCAS EN TALUD DE ENROCADO	m3	8.00									
5.00	FLETE TERRESTRE											
5.01	FLETE TERRESTRE	alb	1.00									

### ACTIVIDADES A REALIZAR PARA EL CUMPLIMIENTO DE LA PROPUESTA TECNICA REFERENCIAL

ITEM	ACTIVIDAD	MES 01				MES 02				MES 03			
		I	II	III	IV	I	II	III	IV	I	II	III	IV
01.01	FORMULACION DE FICHA TECNICA												
01.02	CONTRATACION												
01.03	EJECUCIÓN												
01.04	SUPERVISIÓN												
01.05	SEGUIMIENTO												
01.06	LIQUIDACION												

Fecha de elaboración de la ficha: 9/05/2025

#### NOTA :

\* LA PRESENTE FICHA TÉCNICA REFERENCIAL DE PREVENCIÓN PARA LIMPIEZA, DESCOLMATACIÓN Y PROTECCIÓN CON ROCA AL VOLTEO DE CAUCES EN RÍOS Y QUEBRADAS, CONTIENE INFORMACION REFERENCIAL RESPECTO AL PRESUPUESTO, METRADOS, COSTOS UNITARIOS E INSUMOS; DEBIENDO SER LA FICHA TECNICA DEFINITIVA LA QUE ESTABLEZCA EL PRESUPUESTO DE LA ACTIVIDAD U OBRA.

\* LA PROPUESTA TECNICA ES REFERENCIAL Y PUEDE VARIAR DE ACUERDO AL ESTUDIO DE LA FICHA TECNICA DEFINITIVA

\* LA ELABORACION DE LA FICHA TECNICA DEFINITIVA SERA DE 10 DIAS CALENDARIOS



Firmado digitalmente por  
**VILLEGAS RODRIGUEZ Luis**  
 Alberto FAU  
 20520711865 hard  
 Motivo: Doy V° B°

Profesional de la ALA que ha elaborado la ficha técnica referencial



Firmado digitalmente  
 por LIMO SECLIN  
 Luis Alberto FAU  
 20520711865 hard  
 Motivo: Doy V° B°  
 Fecha: 2025/05/09  
 17:25:06-0500

Administrador de La Administración Local Del Agua



Firmado digitalmente  
 por FERNANDEZ ACOSTA  
 Juan Pablo FAU  
 20520711865 hard  
 Motivo: Doy V° B°

Profesional Designado Por La AAA

Firmado digitalmente por  
**MEJIA VARGAS Jorge Luis FAU**  
 20520711865 hard  
 Motivo: Doy V° B°

Director de La Autoridad Administrativa Del Agua



PERÚ

Ministerio  
de Desarrollo Agrario  
y Riego

## PRESUPUESTO REFERENCIAL DE LA PROPUESTA TECNICA

**Actividad** LIMPIEZA, DESCOLMATACIÓN Y CONFORMACIÓN DE DIQUE CON ENROCADOS, EN AMBAS MÁRGENES DEL RÍO LA CUESTA, SECTOR PEDREGAL, DISTRITO DE SIMBAL, PROVINCIA DE TRUJILLO, DEPARTAMENTO DE LA LIBERTAD

**Lugar** SECTOR PEDREGAL, DISTRITO DE SIMBAL, PROVINCIA DE TRUJILLO, DEPARTAMENTO DE LA LIBERTAD

**Fecha** 7/04/2025

ITEM	DESCRIPCIÓN	UND.	METRADO	PRECIO S/.	PARCIAL S/.
<b>LIMPIEZA, DESCOLMATACIÓN, (L=620.00 m) Y CONFORMACIÓN DE DIQUE C/ENROCADOS, (L = 1240.00 m)</b>					
<b>1.00</b>	<b>OBRAS PROVISIONALES</b>				<b>3,184.54</b>
1.01	CASETA DE GUARDIANA Y ALMACEN	m2	15.00	93.73	1,405.95
1.02	CARTEL INFORMATIVO DE LA ACTIVIDAD 3.60 x 4.80 m	und	1.00	1,778.59	1,778.59
<b>2.00</b>	<b>TRABAJOS PRELIMINARES</b>				<b>34,314.05</b>
2.01	MOVILIZACIÓN Y DESMOVILIZACIÓN MAQUINARIA PESADA	vje	2.00	10,021.59	20,043.18
2.02	RAMPA DE INGRESO Y SALIDA A LA ZONA DE TRABAJO	m3	240.00	6.03	1,447.20
2.03	TRAZO Y REPLANTEO	Km	1.86	1,881.02	3,498.70
2.04	CONTROL TOPOGRAFICO	Km	1.86	2,830.63	5,264.97
2.05	DESVÍO DEL RÍO	m	200.00	20.30	4,060.00
<b>3.00</b>	<b>MOVIMIENTO DE TIERRAS</b>				<b>536,330.81</b>
3.01	LIMPIEZA Y DESCOLMATACIÓN DEL CAUCE	m3	24,180.00	7.33	177,239.40
3.02	CONFORMACIÓN DE DIQUE CON MATERIAL PROPIO	m3	22,513.75	7.65	172,230.19
3.03	EXCAVACIÓN PARA UÑA DE ENROCADOS	m3	4,538.40	13.05	59,226.12
3.04	PERFILADO Y REFINE EN TALUD DE DIQUE	m2	6,137.69	3.95	24,243.88
3.05	ELIMINACIÓN DE MATERIAL EXCEDENTE	m3	7,135.35	14.49	103,391.22
<b>4.00</b>	<b>PROTECCIÓN CON ENROCADOS</b>				<b>1,880,308.95</b>
4.01	GEOTEXTIL NO TEJIDO DE 400 GR/M2 (INCLUYE SUMINISTRO E INSTALACION)	m2	7,626.00	16.20	123,541.20
4.02	SUMINISTRO, TRANSPORTE Y COLOCACION DE FILTRO DE GRAVA	m3	868.00	133.25	115,661.00
4.03	EXTRACCIÓN DE ROCAS CON EXPLOSIVOS PARA ENROCADOS	m3	9,963.40	41.00	408,499.40
4.04	SELECCIÓN Y ACOPIO DE ROCAS	m3	9,963.40	18.88	188,108.99
4.05	CARGUÍO Y TRANSPORTE DE ROCAS	m3	9,963.40	86.73	864,125.68
4.06	ACOMODO DE ROCAS EN UÑA DE ENROCADOS	m3	3,630.72	21.78	79,077.08
4.07	ACOMODO DE ROCAS EN TALUD DE ENROCADOS	m3	4,340.00	23.34	101,295.60
<b>5.00</b>	<b>FLETE TERRESTRE</b>				<b>15,000.00</b>
5.01	FLETE TERRESTRE	glb	1.00	15,000.00	15,000.00

<b>COSTO DIRECTO</b>	<b>2,469,138.35</b>
GASTOS GENERALES (10%CD)	246,913.84
UTILIDAD (10%CD)	246,913.84
<b>SUB TOTAL</b>	<b>2,962,966.02</b>
IGV (18%)	533,333.88
<b>TOTAL</b>	<b>3,496,299.90</b>
SUPERVISIÓN (3%CD)	74,074.15
SEGUIMIENTO Y MONITOREO (1%CD)	24,691.38
FICHA DEFINITIVA	20,000.00
<b>PRESUPUESTO TOTAL REFERENCIAL</b>	<b>3,615,065.44</b>

SON : TRES MILLONES SEISCIENTOS QUINCE MIL SESENTA Y CINCO CON 44/100 SOLES

NOTA: EL PRESUPUESTO ES REFERENCIAL, DEBIENDO SER LA FICHA TECNICA DEFINITIVA LA QUE ESTABLEZCA EL PRESUPUESTO FINAL DE LA ACTIVIDAD U OBRA



Firmado digitalmente por  
VILLEGAS RODRIGUEZ Luis  
Alberto FAU  
20520711865 hard  
Motivo: Doy V° B°



Firmado digitalmente  
por LIMO SECLÉN  
Luis Alberto FAU  
20520711865 hard  
Motivo: Doy V° B°  
17:25:06-0500



Firmado digitalmente  
por FERNÁNDEZ ACOSTA  
Juan Pablo FAU  
20520711865 hard  
Motivo: Doy V° B°

Firmado digitalmente por  
MEJIA VARGAS Jorge Luis FAU  
20520711865 hard  
Motivo: Doy V° B°







PERÚ

Ministerio  
de Desarrollo Agrario  
y Riego



## ANALISIS DE COSTOS UNITARIOS REFERENCIAL DE LA PROPUESTA TECNICA

**Presupuesto:** LIMPIEZA, DESCOLMATACIÓN Y CONFORMACIÓN DE DIQUE CON ENROCADOS, EN AMBOS MÁRGENES DEL RÍO LA CUESTA, SECTOR PEDREGAL, DISTRITO DE SIMBAL, PROVINCIA DE TRUJILLO, DEPARTAMENTO DE LA LIBERTAD

**Lugar:** SECTOR PEDREGAL, DISTRITO DE SIMBAL, PROVINCIA DE TRUJILLO, DEPARTAMENTO DE LA LIBERTAD

**Fecha:** 7/04/2025

Partida	01.01 CASETA DE GUARDIANIA Y/O ALMACEN					
Rendimiento	m2/DIA	20,0000	EQ. 20,0000	Costo unitario directo por : m2		93,73
Código	Descripción Recurso	Unidad	Cuadrilla	Cantidad	Precio S/.	Parcial S/.
Mano de Obra						
0101010003	OPERARIO	hh	1.0000	0.4000	28.46	11.38
0101010004	OFICIAL	hh	1.0000	0.4000	22.40	8.96
0101010005	PEON	hh	1.0000	0.4000	20.29	8.12
						28.46
Materiales						
02041200010005	CLAVOS PARA MADERA CON CABEZA DE	kg		0.2500	7.25	1.81
0204180008	CALAMINA GALVANIZADA e=0,14 mm	m2		0.8000	9.60	7.68
0231010001	MADERA TORNILLO	p2		6.0000	7.00	42.00
02310500010007	TRIPLAY LUPUNA E= 6 mm	m2		0.7500	17.24	12.93
						64.42
Equipos						
0301010006	HERRAMIENTAS MANUALES	%mo		3.0000	28.46	0.85
						0.85

Partida	01.02 CARTEL DE IDENTIFICACION DE ACTIVIDAD					
Rendimiento	und/DIA	1.0000	EQ. 1.0000	Costo unitario directo por : und		1,778.59
Código	Descripción Recurso	Unidad	Cuadrilla	Cantidad	Precio S/.	Parcial S/.
Mano de Obra						
0101010003	OPERARIO	hh	1.0000	8.0000	28.46	227.68
0101010005	PEON	hh	2.0000	16.0000	20.29	324.64
						552.32
Materiales						
02041200010009	CLAVOS PARA MADERA CON CABEZA DE	kg		2.0000	7.25	14.50
0207030001	HORMIGON	m3		0.4800	40.00	19.20
0213010001	CEMENTO PORTLAND TIPO I (42.5 kg)	bol		1.2000	30.00	36.00
0231010001	MADERA TORNILLO	p2		70.0000	7.00	490.00
02901500260004	GIGANTOGRAFIA SEGUN DISEÑO	und		1.0000	650.00	650.00
						1,209.70
Equipos						
0301010006	HERRAMIENTAS MANUALES	%mo		3.0000	552.32	16.57
						16.57

Partida	02.01 MOVILIZACION Y DESMOVILIZACION DE MAQUINARIAS Y EQUIPOS					
Rendimiento	glb/DIA	1.0000	EQ. 1.0000	Costo unitario directo por : glb		10,021.59
Código	Descripción Recurso	Unidad	Cuadrilla	Cantidad	Precio S/.	Parcial S/.
Mano de Obra						
0101010005	PEON	hh	6.0000	48.0000	20.29	973.92
						973.92
Equipos						
0301010006	HERRAMIENTAS MANUALES	%mo		3.0000	973.92	29.22
03012200010004	CAMION PLATAFORMA 4 x 6 300 HP 19 t hm		0.7500	6.0000	452.00	2,712.00
0301220011	CAMION SEMI TRAYLER 6 x4 330 HP 35 T hm		1.8750	15.0000	420.43	6,306.45
						9,047.67



Firmado digitalmente por  
VILLEGAS RODRIGUEZ Luis  
Alberto FAU  
20520711865 hard  
Motivo: Doy V° B°



Firmado digitalmente por  
LIMO SECLIN  
Luis Alberto FAU  
20520711865 hard  
Motivo: Doy V° B°  
Fecha: 2025/05/09  
17:25:06-0500



Firmado digitalmente por  
FERNANDEZ ACOSTA  
Juan Pablo FAU  
20520711865 hard  
Motivo: Doy V° B°

Firmado digitalmente por  
MEJIA VARGAS Jorge Luis FAU  
20520711865 hard  
Motivo: Doy V° B°

Profesional de la ALA que ha elaborado  
la ficha técnica referencial

Administrador de La  
Administración Local Del Agua

Profesional Designado  
Por La AAA

Director de La Autoridad  
Administrativa Del Agua

**PERÚ****Ministerio  
de Desarrollo Agrario  
y Riego**

Partida	<b>2.02</b>		<b>RAMPAS DE ACCESO A LA ACTIVIDAD</b>				
Rendimiento	<b>m3/DIA</b>	<b>1,000,000</b>		<b>EQ. 1,000,000</b>		Costo unitario directo por : m3	<b>6.03</b>
<b>Código</b>	<b>Descripción Recurso</b>	<b>Unidad</b>	<b>Cuadrilla</b>	<b>Cantidad</b>	<b>Precio \$/.</b>	<b>Parcial \$/.</b>	
	<b>Mano de Obra</b>						
0101010005	PEON	hh	1.0000	0.0080	20.29	0.16	
0101010010	OFICIAL (CONTROLADOR)	hh	0.1000	0.0008	22.40	0.02	
						<b>0.18</b>	
	<b>Equipos</b>						
0301010006	HERRAMIENTAS MANUALES	%mo		3.0000	0.18	0.01	
03011800020002	TRACTOR DE ORUGAS DE 300-330 HP	hm	1.0000	0.0080	729.50	5.84	
						<b>5.85</b>	

Partida	<b>2.03</b>		<b>TRAZO Y REPLANTEO</b>				
Rendimiento	<b>km/DIA</b>	<b>0.5000</b>		<b>EQ. 0.5000</b>		Costo unitario directo por : km	<b>1,881.02</b>
<b>Código</b>	<b>Descripción Recurso</b>	<b>Unidad</b>	<b>Cuadrilla</b>	<b>Cantidad</b>	<b>Precio \$/.</b>	<b>Parcial \$/.</b>	
	<b>Mano de Obra</b>						
0101010003	OPERARIO	hh	0.1000	1.6000	28.46	45.54	
0101010005	PEON	hh	0.5000	8.0000	20.29	162.32	
0101030000	TOPOGRAFO	hh	1.0000	16.0000	29.42	470.72	
01010300030003	AYUDANTE DE TOPOGRAFIA	hh	0.5000	8.0000	22.40	179.20	
						<b>857.78</b>	
	<b>Materiales</b>						
02040300010043	FIERRO 3/8"	var		0.5000	22.30	11.15	
0213010001	CEMENTO PORTLAND TIPO I (42.5 kg)	bol		3.6000	30.00	108.00	
02130300010003	YESO BOLSA 25 kg	bol		3.0000	20.00	60.00	
0231040001	ESTACAS DE MADERA	und		50.0000	4.65	232.50	
0240020001	PINTURA ESMALTE	gal		0.3500	60.17	21.06	
						<b>432.71</b>	
	<b>Equipos</b>						
0301000014	MIRAS	día	2.0000	4.0000	17.36	69.44	
0301000015	JALONES	día	4.0000	8.0000	14.96	119.68	
0301000022	ESTACION TOTAL	he	1.0000	16.0000	23.48	375.68	
0301010006	HERRAMIENTAS MANUALES	%mo		3.0000	857.78	25.73	
						<b>590.53</b>	

Partida	<b>2.04</b>		<b>CONTROL TOPOGRAFICO</b>				
Rendimiento	<b>km/DIA</b>	<b>0.2000</b>		<b>EQ. 0.2000</b>		Costo unitario directo por : km	<b>2,830.63</b>
<b>Código</b>	<b>Descripción Recurso</b>	<b>Unidad</b>	<b>Cuadrilla</b>	<b>Cantidad</b>	<b>Precio \$/.</b>	<b>Parcial \$/.</b>	
	<b>Mano de Obra</b>						
0101010004	OFICIAL	hh	0.1000	4.0000	22.40	89.60	
0101010005	PEON	hh	0.5000	20.0000	20.29	405.80	
0101030000	TOPOGRAFO	hh	1.0000	40.0000	29.42	1,176.80	
01010300030003	AYUDANTE DE TOPOGRAFIA	hh	0.2500	10.0000	22.40	224.00	
						<b>1,896.20</b>	
	<b>Materiales</b>						
02130300010003	YESO BOLSA 25 kg	bol		3.0000	20.00	60.00	
0231040001	ESTACAS DE MADERA	und		50.0000	4.65	232.50	
0240020001	PINTURA ESMALTE	gal		0.2500	60.17	15.04	
						<b>307.54</b>	
	<b>Equipos</b>						
0301000023	NIVEL TOPOGRAFICO	hm	1.0000	40.0000	14.25	570.00	
0301010006	HERRAMIENTAS MANUALES	%mo		3.0000	1,896.20	56.89	
						<b>626.89</b>	



Firmado digitalmente por  
VILLEGAS RODRIGUEZ Luis  
Alberto FAU  
20520711865 hard  
Motivo: Doy V° B°



Firmado digitalmente  
por LIMO SECLÉN  
Luis Alberto FAU  
20520711865 hard  
Motivo: Doy V° B°  
17:25:06-0500



Firmado digitalmente  
por FERNANDEZ ACOSTA  
Juan Pablo FAU  
20520711865 hard  
Motivo: Doy V° B°

Firmado digitalmente por  
MEJIA VARGAS Jorge Luis FAU  
20520711865 hard  
Motivo: Doy V° B°

Profesional de la ALA que ha elaborado  
la ficha técnica referencial

Administrador de La  
Administración Local Del Agua

Profesional Designado  
Por La AAA

Director de La Autoridad  
Administrativa Del Agua





Partida	2.05	DESVIO DE CAUCE DE RIO					
Rendimiento	m/DIA	320.0000	EQ. 320.0000	Costo unitario directo por : m		20.30	
Código	Descripción Recurso	Unidad	Cuadrilla	Cantidad	Precio S/.	Parcial S/.	
Mano de Obra							
0101010003	OPERARIO	hh	1.0000	0.0250	28.46	0.71	
0101010004	OFICIAL	hh	0.5000	0.0125	22.40	0.28	
0101010005	PEON	hh	2.0000	0.0500	20.29	1.01	
						2.00	
Equipos							
0301010006	HERRAMIENTAS MANUALES	%mo		3.0000	2.00	0.06	
03011800020002	TRACTOR DE ORUGAS DE 300-330 HP	hm	1.0000	0.0250	729.50	18.24	
						18.30	
Partida	03.01	LIMPIEZA Y DESCOLMATACIÓN DE CAUCE DE RIO					
Rendimiento	m3/DIA	850.0000	EQ. 850.0000	Costo unitario directo por : m3		7.33	
Código	Descripción Recurso	Unidad	Cuadrilla	Cantidad	Precio S/.	Parcial S/.	
Mano de Obra							
0101010003	OPERARIO	hh	1.0000	0.0094	28.46	0.27	
0101010005	PEON	hh	1.0000	0.0094	20.29	0.19	
						0.46	
Equipos							
0301010006	HERRAMIENTAS MANUALES	%mo		3.0000	0.46	0.01	
03011800020002	TRACTOR DE ORUGAS DE 300-330 HP	hm	1.0000	0.0094	729.50	6.86	
						6.87	
Partida	03.02	CONFORMACION DE DIQUE SECO C/ MAQUINARIA CON MATERIAL PROPIO					
Rendimiento	m3/DIA	810.0000	EQ. 810.0000	Costo unitario directo por : m3		7.65	
Código	Descripción Recurso	Unidad	Cuadrilla	Cantidad	Precio S/.	Parcial S/.	
Mano de Obra							
0101010005	PEON	hh	1.0000	0.0099	20.29	0.20	
0101010010	OFICIAL (CONTROLADOR)	hh	1.0000	0.0099	22.40	0.22	
						0.42	
Equipos							
0301010006	HERRAMIENTAS MANUALES	%mo		3.0000	0.42	0.01	
03011800020002	TRACTOR DE ORUGAS DE 300-330 HP	hm	1.0000	0.0099	729.50	7.22	
						7.23	
Partida	03.03	EXCAVACION DE UÑA PARA DIQUE					
Rendimiento	m3/DIA	350.0000	EQ. 350.0000	Costo unitario directo por : m3		13.05	
Código	Descripción Recurso	Unidad	Cuadrilla	Cantidad	Precio S/.	Parcial S/.	
Mano de Obra							
0101010004	OFICIAL	hh	1.0000	0.0229	22.40	0.51	
0101010005	PEON	hh	1.0000	0.0229	20.29	0.46	
						0.97	
Equipos							
0301010006	HERRAMIENTAS MANUALES	%mo		5.0000	0.97	0.05	
03011700010007	EXCAVADORA SOBRE ORUGAS 170 - 250° hm		1.0000	0.0229	525.13	12.03	
						12.08	



Firmado digitalmente por  
VILLEGAS RODRIGUEZ Luis  
Alberto FAU  
20520711865 hard  
Motivo: Doy V° B°



Firmado digitalmente  
por LIMO SECLÉN  
Luis Alberto FAU  
20520711865 hard  
Motivo: Doy V° B°  
17:25:06-0500



Firmado digitalmente  
por FERNANDEZ ACOSTA  
Juan Pablo FAU  
20520711865 hard  
Motivo: Doy V° B°

Firmado digitalmente por  
MEJIA VARGAS Jorge Luis FAU  
20520711865 hard  
Motivo: Doy V° B°



Partida	03.04		PERFILADO Y REFINE EN TALUD DE DIQUE				
Rendimiento	m2/DIA	1,200.0000		EQ. 1,200.0000	Costo unitario directo por : m2		3.95
Código	Descripción Recurso	Unidad	Cuadrilla	Cantidad	Precio S/.	Parcial S/.	
	Mano de Obra						
0101010004	OFICIAL	hh	1.0000	0.0067	22.40	0.15	
0101010005	PEON	hh	2.0000	0.0133	20.29	0.27	
							0.42
	Equipos						
0301010006	HERRAMIENTAS MANUALES	%mo		3.0000	0.42	0.01	
03011700010007	EXCAVADORA SOBRE ORUGAS 170 - 250 hm		1.0000	0.0067	525.13	3.52	
							3.53
Partida	03.05		ELIMINACION DE MATERIAL EXCEDENTE D=5 km				
Rendimiento	m3/DIA	1,200.0000		EQ. 1,200.0000	Costo unitario directo por : m3		14.49
Código	Descripción Recurso	Unidad	Cuadrilla	Cantidad	Precio S/.	Parcial S/.	
	Mano de Obra						
0101010005	PEON	hh	1.0000	0.0067	20.29	0.14	
0101010010	OFICIAL (CONTROLADOR)	hh	0.1000	0.0007	22.40	0.02	
							0.16
	Equipos						
03011600010005	CARGADOR SOBRE LLANTAS DE 200 - 25 hm		1.0000	0.0067	399.70	2.68	
0301220010	CAMION VOLQUETE 6 x 4 330HP15 M3	hm	4.0000	0.0267	436.20	11.65	
							14.33
Partida	04.01		GEOTEXTIL NO TEJIDO DE 400 GR/M2 (INCLUYE SUMINISTRO E INSTALACION)				
Rendimiento	m2/DIA	400.0000		EQ. 400.0000	Costo unitario directo por : m2		16.20
Código	Descripción Recurso	Unidad	Cuadrilla	Cantidad	Precio S/.	Parcial S/.	
	Mano de Obra						
0101010003	OPERARIO	hh	1.0000	0.0200	28.46	0.57	
0101010004	OFICIAL	hh	1.0000	0.0200	22.40	0.45	
0101010005	PEON	hh	4.0000	0.0800	20.29	1.62	
							2.64
	Materiales						
0210020009	GEOTEXTIL NO TEJIDO MACTEX MT200	m2		1.0500	12.84	13.48	
							13.48
	Equipos						
0301010006	HERRAMIENTAS MANUALES	%mo		3.0000	2.64	0.08	
							0.08
Partida	04.02		SUMINISTRO, TRANSPORTE Y COLOCACION DE FILTRO DE GRAVA				
Rendimiento	m3/DIA	250.0000		EQ. 250.0000	Costo unitario directo por : m3		133.25
Código	Descripción Recurso	Unidad	Cuadrilla	Cantidad	Precio S/.	Parcial S/.	
	Mano de Obra						
0101010005	PEON	hh	62.5000	2.0000	20.29	40.58	
0101010010	OFICIAL (CONTROLADOR)	hh	3.1250	0.1000	22.40	2.24	
							42.82
	Materiales						
0207010012	GRAVA SELECCIONADA 2-6 MM3	m3		1.1000	76.27	83.90	
							83.90
	Equipos						
0301010006	HERRAMIENTAS MANUALES	%mo		3.0000	42.82	1.28	
03011700010007	EXCAVADORA SOBRE ORUGAS 170 - 250 hm		0.3125	0.0100	525.13	5.25	
							6.53



Firmado digitalmente por  
VILLEGAS RODRIGUEZ Luis  
Alberto FAU  
20520711865 hard  
Motivo: Doy V° B°



Firmado digitalmente  
por LIMO SECLIN  
Luis Alberto FAU  
20520711865 hard  
Motivo: Doy V° B°  
Fecha: 2025/05/09  
17:25:06-0500



Firmado digitalmente  
por FERNANDEZ ACOSTA  
Juan Pablo FAU  
20520711865 hard  
Motivo: Doy V° B°

Firmado digitalmente por  
MEJIA VARGAS Jorge Luis FAU  
20520711865 hard  
Motivo: Doy V° B°



PERÚ

Ministerio  
de Desarrollo Agrario  
y Riego



Partida	04.03		EXTRACCION DE ROCA C/EXPLOSIVOS			
Rendimiento	m3/DIA	200,0000	EQ. 200,0000	Costo unitario directo por : m3		41.00
Código	Descripción Recurso	Unidad	Cuadrilla	Cantidad	Precio S/.	Parcial S/.
Mano de Obra						
0101010007	PERFORISTA	hh	2.0000	0.0800	30.99	2.48
0101010010	OFICIAL (CONTROLADOR)	hh	1.0000	0.0400	22.40	0.90
0101010011	AYUDANTE DE PERFORISTA	hh	2.0000	0.0800	29.30	2.34
01020100000013	TECNICO (AUTORIZADO x DISCAMEC)	hh	1.0000	0.0400	30.99	1.24
						6.96
Materiales						
0255100001	DINAMITA AL 65%	kg		0.2500	8.08	2.02
0255100009	MECHA L DE SEGURIDAD IMPERMEABLE m			1.0000	15.00	15.00
0255100010	FULMINANTE	und		1.0000	4.00	4.00
0290230059	BARRENO DE 7/8" x 5 HP	und		0.0170	92.00	1.56
						22.58
Equipos						
0301010006	HERRAMIENTAS MANUALES	%mo		5.0000	6.96	0.35
03011400020002	MARTILLO NEUMATICO DE 29 kg	hm	2.0000	0.0800	10.18	0.81
03011400060005	COMPRESORA NEUMATICA 196 HP 600 - hm		1.0000	0.0400	257.61	10.30
						11.46

Partida	04.04		SELECCION Y ACOPIO DE ROCA EN CANTERA			
Rendimiento	m3/DIA	250.0000	EQ. 250.0000	Costo unitario directo por : m3		18.88
Código	Descripción Recurso	Unidad	Cuadrilla	Cantidad	Precio S/.	Parcial S/.
	Mano de Obra					
0101010004	OFICIAL	hh	1.0000	0.0320	22.40	0.72
0101010005	PEON	hh	2.0000	0.0640	20.29	1.30
	2.02					
	Equipos					
0301010006	HERRAMIENTAS MANUALES	%mo		3.0000	2.02	0.06
03011700010007	EXCAVADORA SOBRE ORUGAS 170 - 25C hm		1.0000	0.0320	525.13	16.80
	16.86					

Partida	04.05		CARGUIO Y TRANSPORTE DE ROCA DIST. 16 km			
Rendimiento	m3/DIA	200.0000	EQ. 200.0000	Costo unitario directo por : m3		86.73
Código	Descripción Recurso	Unidad	Cuadrilla	Cantidad	Precio S/.	Parcial S/.
	Mano de Obra					
0101010004	OFICIAL	hh	1.0000	0.0400	22.40	0.90
	Equipos					
0301010006	HERRAMIENTAS MANUALES	%mo		5.0000	0.90	0.05
03011600010005	CARGADOR SOBRE LLANTAS DE 200 - 2t	hm	1.0000	0.0400	399.70	15.99
0301220010	CAMION VOLQUETE 6 x 4 330HP15 M3	hm	4.0000	0.1600	436.20	69.79
	85.83					



Firmado digitalmente por  
VILLEGAS RODRIGUEZ Luis  
Alberto FAU  
20520711865 hard  
Motivo: Doy V° B°



Firmado digitalmente  
por LIMO SECLIN  
Luis Alberto FAU  
20520711865 hard  
Motivo: Doy V° B°  
17:25:06-0500



Firmado digitalmente  
por FERNANDEZ ACOSTA  
Juan Pablo FAU  
20520711865 hard  
Motivo: Doy V° B°

Firmado digitalmente por  
MEJIA VARGAS Jorge Luis FAU  
20520711865 hard  
Motivo: Doy V° B°

Profesional de la ALA que ha elaborado  
la ficha técnica referencial

Administrador de La  
Administración Local Del Agua

Profesional Designado  
Por La AAA

Director de La Autoridad  
Administrativa Del Agua





PERÚ

Ministerio  
de Desarrollo Agrario  
y Riego



Partida	04.06		ACOMODO DE ROCA SOBRE UÑA				
Rendimiento	m3/DIA	300.0000	EQ. 300.0000		Costo unitario directo por : m3		21.78
Código	Descripción Recurso	Unidad	Cuadrilla	Cantidad	Precio S/.	Parcial S/.	
	Mano de Obra						
0101010005	PEON	hh	4.0000	0.1067	20.29	2.16	
0101010010	OFICIAL (CONTROLADOR)	hh	1.0000	0.0267	22.40	0.60	
						2.76	
	Equipos						
0301010006	HERRAMIENTAS MANUALES	%mo		3.0000	2.76	0.08	
03011700010006	EXCAVADORA SOBRE ORUGAS 325 HP	hm	1.0000	0.0267	709.27	18.94	
						19.02	
Partida	04.07		ACOMODO DE ROCA SOBRE TALUD DE DIQUE				
Rendimiento	m3/DIA	280.0000	EQ. 280.0000		Costo unitario directo por : m3		23.34
Código	Descripción Recurso	Unidad	Cuadrilla	Cantidad	Precio S/.	Parcial S/.	
	Mano de Obra						
0101010005	PEON	hh	4.0000	0.1143	20.29	2.32	
0101010010	OFICIAL (CONTROLADOR)	hh	1.0000	0.0286	22.40	0.64	
						2.96	
	Equipos						
0301010006	HERRAMIENTAS MANUALES	%mo		3.0000	2.96	0.09	
03011700010006	EXCAVADORA SOBRE ORUGAS 325 HP	hm	1.0000	0.0286	709.27	20.29	
						20.38	
Partida	05.01		FLETE TERRESTRE				
Rendimiento	glb/DIA		EQ.		Costo unitario directo por : glb		15,000.00
Código	Descripción Recurso	Unidad	Cuadrilla	Cantidad	Precio S/.	Parcial S/.	
	Materiales						
0203020002	FLETE TERRESTRE	glb		1.0000	15,000.00	15,000.00	
						15,000.00	

**NOTA: LOS ANALISIS DE COSTOS UNITARIOS SON REFERENCIALES, DEBIENDO SER LA FICHA TECNICA DEFINITIVA LA QUE DETERMINE LOS COSTOS UNITARIOS FINALES**



Firmado digitalmente por  
VILLEGAS  
RODRIGUEZ Luis  
Alberto FAU  
20520711865 hard  
Motivo: Doy V° B°

Profesional de la ALA que ha elaborado  
la ficha técnica referencial



Firmado digitalmente  
por LIMO SECLÉN  
Luis Alberto FAU  
20520711865 hard  
Motivo: Doy V° B°  
17:25:06-0500

Administrador de La  
Administración Local Del Agua



Firmado digitalmente  
por FERNÁNDEZ ACOSTA  
Juan Pablo FAU  
20520711865 hard  
Motivo: Doy V° B°

Profesional Designado  
Por La AAA

Firmado digitalmente por  
MEJIA VARGAS Jorge Luis FAU  
20520711865 hard  
Motivo: Doy V° B°

Director de La Autoridad  
Administrativa Del Agua



PERÚ

Ministerio  
de Desarrollo Agrario  
y Riego

S10



Página :

Autoridad Nacional del Agua

### Precios y cantidades de recursos requeridos por tipo

**Proyecto** LIMPIEZA, DESCOLMATACIÓN Y CONFORMACIÓN DE DIQUE CON ENROCADO, EN AMBAS MÁRGENES DEL RÍO LA CUESTA, SECTOR PEDREGAL, DISTRITO DE SIMBAL, PROVINCIA DE TRUJILLO, DEPARTAMENTO DE LA LIBERTAD

**Lugar** SECTOR PEDREGAL, DISTRITO DE SIMBAL, PROVINCIA DE TRUJILLO, DEPARTAMENTO DE LA LIBERTAD

**Fecha** 7/04/2025

Código	Recurso	Unidad	Cantidad	Precio S/.	Parcial S/.
MANO DE OBRA					
0101010003	OPERARIO	hh	401,7880	28,46	11,434.89
0101010004	OFICIAL	hh	1,030.8772	22,40	23,091.65
0101010005	PEON	hh	4,732.7432	20,29	96,027.36
0101010007	PERFORISTA	hh	797.0720	30,99	24,701.26
0101010010	OFICIAL (CONTROLADOR)	hh	934.4732	22,40	20,932.20
0101010011	AYUDANTE DE PERFORISTA	hh	797.0720	29,30	23,354.21
0101030000	TOPOGRAFO	hh	104.1600	29,42	3,064.39
01010300030003	AYUDANTE DE TOPOGRAFIA	hh	33.4800	22,40	749.95
01020100000013	TECNICO (AUTORIZADO x DISCAMEC)	hh	398.5360	30,99	12,350.63
					<b>215,706.54</b>
MATERIALES					
0203020002	FLETE TERRESTRE	gib	1.0000	15,000.00	15,000.00
02040300010043	FIERRO 3/8"	var	0.9300	22,30	20.74
02041200010005	CLAVOS PARA MADERA CON CABEZA DE 3"	kg	3.7500	7,25	27.19
02041200010009	CLAVOS PARA MADERA CON CABEZA DE 2" A 4"	kg	2.0000	7,25	14.50
0204180008	CALAMINA GALVANIZADA e=0.14 mm	m2	12.0000	9,60	115.20
0207010012	GRAVA SELECCIONADA 2-6 MM3	m3	954.8000	76,27	72,822.60
0207030001	HORMIGON	m3	0.4800	40,00	19.20
0210020009	GEOTEXTIL NO TEJIDO MACTEX MT200	m2	8,007.3000	12,84	102,813.73
0213010001	CEMENTO PORTLAND TIPO I (42.5 kg)	bol	7.8960	30,00	236.88
02130300010003	YESO BOLSA 25 kg	bol	11.1600	20,00	223.20
0231010001	MADERA TORNILLO	p2	160.0000	7,00	1,120.00
0231040001	ESTACAS DE MADERA	und	186.0000	4,65	864.90
02310500010007	TRIPLAY LUPUNA E= 6 mm	m2	11.2500	17,24	193.95
0240020001	PINTURA ESMALTE	gal	1.1160	60,17	67.15
0255100001	DINAMITA AL 65%	kg	2,490.8500	8,08	20,126.07
0255100009	MECHA L DE SEGURIDAD IMPERMEABLE BLANCA	m	9,963.4000	15,00	149,451.00
0255100010	FULMINANTE	und	9,963.4000	4,00	39,853.60
02901500260004	GIGANTOGRAFIA SEGUN DISEÑO	und	1.0000	650,00	650.00
02902300059	BARRENO DE 7/8" x 5 HP	und	169.3778	92,00	15,582.76
					<b>419,202.67</b>
EQUIPOS					
0301000014	MIRAS	día	7.4400	17,36	129.16
0301000015	JALONES	día	14.8800	14,96	222.60
0301000022	ESTACION TOTAL	he	29.7600	23,48	698.76
0301000023	NIVEL TOPOGRAFICO	hm	74.4000	14,25	1,060.20
0301010006	HERRAMIENTAS MANUALES	%mo			8,023.99
03011400020002	MARTILLO NEUMATICO DE 29 kg	hm	797.0720	10,18	8,114.19
03011400060005	COMPRESORA NEUMATICA 196 HP 600 - 690 PCM	hm	398.5360	257,61	102,666.86
03011600010005	CARGADOR SOBRE LLANTAS DE 200 - 250 HP 4. yd3	hm	446.3428	399,70	178,403.22
03011700010006	EXCAVADORA SOBRE ORUGAS 325 HP	hm	221.0642	709,27	156,794.21
03011700010007	EXCAVADORA SOBRE ORUGAS 170 - 250 HP 1	hm	472.5607	525,13	248,155.80
03011800020002	TRACTOR DE ORUGAS DE 300-330 HP	hm	457.0981	729,50	333,453.06
03012200010004	CAMION PLATAFORMA 4 x 6 300 HP 19 tn	hm	12.0000	452,00	5,424.00
0301220010	CAMION VOLQUETE 6 x 4 330HP15 M3	hm	1,784.6578	436,20	778,467.73
0301220011	CAMION SEMI TRAYLER 6 x4 330 HP 35 TN	hm	30.0000	420,43	12,612.90
					<b>1,834,226.68</b>
<b>Total</b>				<b>S/.</b>	<b>2,469,135.89</b>



Firmado digitalmente por  
VILLEGAS RODRIGUEZ Luis  
Alberto FAU  
20520711865 hard  
Motivo: Doy V° B°



Firmado digitalmente  
por LIMO SECLIN  
Luis Alberto FAU  
20520711865 hard  
Motivo: Doy V° B°  
Fecha: 2025/05/09  
17:25:06-0500



Firmado digitalmente  
por FERNANDEZ ACOSTA  
Juan Pablo FAU  
20520711865 hard  
Motivo: Doy V° B°

Firmado digitalmente por  
MEJIA VARGAS Jorge Luis FAU  
20520711865 hard  
Motivo: Doy V° B°

Profesional de la ALA que ha elaborado  
la ficha técnica referencial

Administrador de La  
Administración Local Del Agua

Profesional Designado  
Por La AAA

Director de La Autoridad  
Administrativa Del Agua



### CRONOGRAMA REFERENCIAL DE LA PROPUESTA TECNICA

**Actividad** LIMPIEZA, DESCOLMATACIÓN Y CONFORMACIÓN DE DIQUE CON ENROCADO, EN AMBAS MÁRGENES DEL RÍO LA CUESTA, SECTOR PEDREGAL, DISTRITO DE SIMBAL, PROVINCIA DE TRUJILLO, DEPARTAMENTO DE LA LIBERTAD

**Ubicación** SECTOR PEDREGAL, DISTRITO DE SIMBAL, PROVINCIA DE TRUJILLO, DEPARTAMENTO DE LA LIBERTAD

**Fecha** 7/04/2025

ITEM	ACTIVIDAD	UND.	N° días	PLAZO DE EJECUCION									
				MES 01				MES 02					
				I	II	III	IV	I	II	III	IV		
LIMPIEZA, DESCOLMATACIÓN, (L=620.00 m) Y CONFORMACIÓN DE DIQUE C/ENROCADO, (L = 1240.00 m)													
1.00	OBRAS PROVISIONALES												
1.01	CASETA DE GUARDIANIA Y ALMACEN	m2	1.00	■									
1.02	CARTEL INFORMATIVO DE LA ACTIVIDAD 3,60 x 4,80 m	und	1.00	■									
2.00	TRABAJOS PRELIMINARES												
2.01	MOVILIZACIÓN Y DESMOVILIZACIÓN MAQUINARIA PESADA	vje	2.00	■						■			
2.02	RAMPA DE INGRESO Y SALIDA A LA ZONA DE TRABAJO	m3	1.00	■									
2.03	TRAZO Y REPLANTEO	Km	4.00	■	■								
2.04	CONTROL TOPOGRAFICO	Km	10.00			■	■	■	■				
2.05	DESVÍO DEL RÍO	m	1.00	■									
3.00	MOVIMIENTO DE TIERRAS												
3.01	LIMPIEZA Y DESCOLMATACIÓN DEL CAUCE	m3	15.00		■	■	■	■	■				
3.02	CONFORMACIÓN DE DIQUE CON MATERIAL PROPIO	m3	14.00		■	■	■	■	■				
3.03	EXCAVACIÓN PARA UÑA DE ENROCADO	m3	13.00		■	■	■	■	■				
3.04	PERFILADO Y REFINE EN TALUD DE DIQUE	m2	6.00			■	■	■	■				
3.05	ELIMINACIÓN DE MATERIAL EXCEDENTE	m3	6.00					■	■				
4.00	PROTECCIÓN CON ENROCADO												
4.01	GEOTEXTIL NO TEJIDO DE 400 GR/M2 (INCLUYE SUMINISTRO E INSTALACION)	m2	20.00		■	■	■	■	■				
4.02	SUMINISTRO, TRANSPORTE Y COLOCACION DE FILTRO DE GRAVA	m3	4.00				■	■	■				
4.03	EXTRACCIÓN DE ROCAS CON EXPLOSIVOS PARA ENROCADO	m3	25.00		■	■	■	■	■	■			
4.04	SELECCIÓN Y ACOPIO DE ROCAS	m3	20.00		■	■	■	■	■	■			
4.05	CARGUÍO Y TRANSPORTE DE ROCAS	m3	25.00		■	■	■	■	■	■	■		
4.06	ACOMODO DE ROCAS EN UÑA DE ENROCADO	m3	7.00					■	■	■			
4.07	ACOMODO DE ROCAS EN TALUD DE ENROCADO	m3	8.00					■	■	■			
5.00	FLETE TERRESTRE												
5.01	FLETE TERRESTRE	glb	1.00	■	■	■							



Firmado digitalmente por  
VILLEGAS RODRIGUEZ Luis  
Alberto FAU  
20520711865 hard  
Motivo: Doy V° B°



Firmado digitalmente  
por LIMO SECLÉN  
Luis Alberto FAU  
20520711865 hard  
Motivo: Doy V° B°  
Fecha: 2025/05/09  
17:25:06-0500



Firmado digitalmente  
por FERNÁNDEZ ACOSTA  
Juan Pablo FAU  
20520711865 hard  
Motivo: Doy V° B°

Firmado digitalmente por  
MEJIA VARGAS Jorge Luis FAU  
20520711865 hard  
Motivo: Doy V° B°





PERÚ

Ministerio  
de Desarrollo Agrario  
y Riego

## CRONOGRAMA DE ACTIVIDADES PARA EL CUMPLIMIENTO DE OBRA

PRESUPUESTO #\VALOR!

LUGAR SECTOR PEDREGAL, DISTRITO DE SIMBAL, PROVINCIA DE TRUJILLO, DEPARTAMENTO DE LA LIBERTAD

FECHA 28/03/2025

ITEM	ACTIVIDAD	MES 01				MES 02				MES 03			
		I	II	III	IV	I	II	III	IV	I	II	III	IV
01.01	FORMULACION DE FICHA TECNICA												
01.02	CONTRATACION												
01.03	EJECUCIÓN												
01.04	SUPERVISIÓN												
01.05	SEGUIMIENTO												
01.06	LIQUIDACION												



Firmado digitalmente por  
VILLEGAS  
RODRIGUEZ Luis  
Alberto FAU  
20520711865 hard  
Motivo: Doy V° B°

Profesional de la ALA que ha elaborado  
la ficha técnica referencial



Firmado digitalmente  
por LIMO SECLÉN  
Luis Alberto FAU  
20520711865 hard  
Motivo: Doy V° B°  
Fecha: 2025/05/09  
17:25:06-0500

Administrador de La  
Administración Local Del Agua



Firmado digitalmente  
por FERNÁNDEZ ACOSTA  
Juan Pablo FAU  
20520711865 hard  
Motivo: Doy V° B°

Profesional Designado  
Por La AAA

Firmado digitalmente por  
MEJIA VARGAS Jorge Luis FAU  
20520711865 hard  
Motivo: Doy V° B°

Director de La Autoridad  
Administrativa Del Agua

**PERÚ**Ministerio  
de Desarrollo Agrario  
y Riego**MOVILIZACIÓN Y DESMOVILIZACIÓN DE MAQUINARIA**

TIEMPO A LA ACTIVIDAD = 1.00 Hr

TIEMPO A LA CANTERA = 1.00 Hr

TIPO DE MÁQUINA	CANT. (UND)	TIEMPO HORAS (IDA Y VUELTA)
<b>VEHÍCULOS TRANSPORTABLES</b>		
<b>CAMION SEMITRAYLER 6 X 4 330 HP 35 ton</b>		<b>14.0</b>
TRACTOR DE ORUGAS DE 310 HP	2	4.0
EXCAVADORA SOBRE ORUGAS 325 HP 2.0-3.8 yd3 (ACTIVIDAD)	1	2.0
EXCAVADORA SOBRE ORUGAS (CANTERA)	1	2.0
CARGADOR SOBRE LLANTAS DE 200-250 HP 4.6 yd3	1	2.0
RODILLO LISO VIBRATORIO AUTOPROPULSADO 70-100 HP 7-9 ton	1	2.0
MOTONIVELADORA DE 125 HP	1	2.0
<b>CAMION PLATAFORMA 4 X 2 122 HP 8 ton</b>		<b>2.0</b>
MARTILLO NEUMÁTICO DE 29 kg		
COMPRESORA NEUMÁTICA 335 - 375 PCM - 93 HP		
<b>VEHÍCULOS AUTO TRANSPORTABLES</b>		
CAMION VOLQUETE DE 6X4 15 m3	4	8.0
CAMION CISTERNA 4 X 2 (AGUA) 122 HP 2,000 gl	1	2.0
CAMIONETA 4X4 PICK-UP	2	4.0

Nota: El tiempo a la actividad y a la cantera inicia desde el lugar de procedencia de la maquinaria

Firmado digitalmente por  
VILLEGAS  
RODRIGUEZ Luis  
Alberto FAU  
20520711865 hard  
Motivo: Doy V° B°Profesional de la ALA que ha elaborado  
la ficha técnica referencialFirmado digitalmente  
por LIMO SECLÉN  
Luis Alberto FAU  
20520711865 hard  
Motivo: Doy V° B°  
Fecha: 2025/05/09  
17:25:06-0500Administrador de La  
Administración Local Del AguaFirmado digitalmente  
por FERNÁNDEZ ACOSTA  
Juan Pablo FAU  
20520711865 hard  
Motivo: Doy V° B°Profesional Designado  
Por La AAAFirmado digitalmente por  
MEJIA VARGAS Jorge Luis FAU  
20520711865 hard  
Motivo: Doy V° B°Director de La Autoridad  
Administrativa Del Agua